

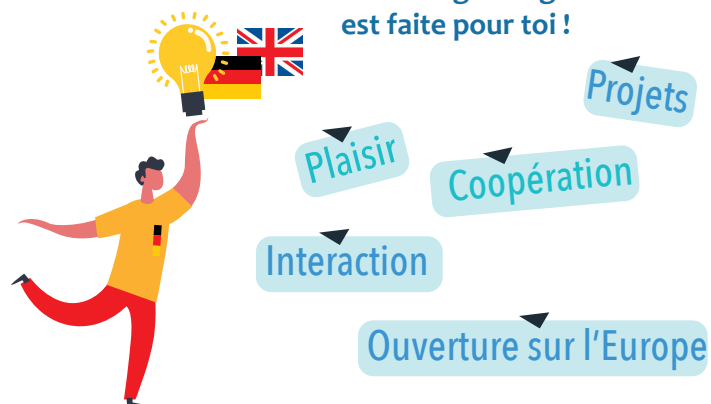

Section bilangue

Tu vas entrer en 6e. Tu es curieux(se), motivé(é) et tu as envie d'apprendre une nouvelle langue?

Alors la section bilangue anglais-allemand est faite pour toi !



La section bilangue, c'est la possibilité de commencer l'allemand parallèlement à l'apprentissage de l'anglais.

Pour qui ?
Pour tout élève de 6e volontaire et motivé.
Le choix définitif de la LV2 se fera en fin de 6e.

| Quels horaires ? | Allemand | Anglais |
|------------------|----------|---------|
| 6e : | 2,5h | 4h |
| 5e, 4e, 3e : | 2,5h | 3h |

Les élèves sont impliqués dans beaucoup de projets (correspondance avec des Allemands, liaison école-collège, journée franco-allemande...).

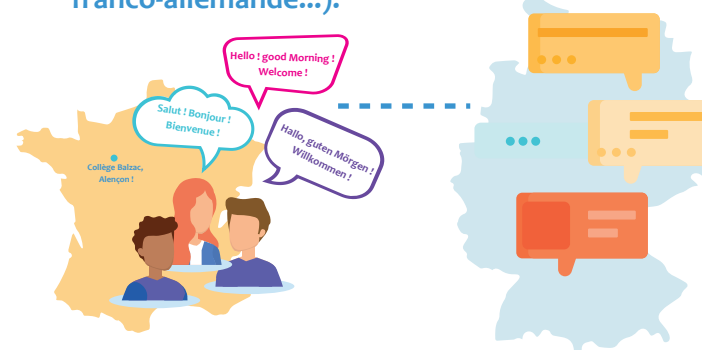

Quel enseignement ?

Un apprentissage visant à développer ses capacités de communication

Il est basé sur des situations de la vie courante lors desquelles les différentes compétences écrites et orales sont entraînées. L'élève en début d'apprentissage est très rapidement en mesure de s'exprimer. L'apprentissage du lexique est facilité par l'utilisation de jeux (Memory, Dobble...) et grâce à la ressemblance avec l'anglais.



Exposition sur les pays de langue allemande (CM2-6e)



Jeu de rôle : au marché de Noël

